

BIO-EINKAUF

18,2 Mrd. Euro gaben die Deutschen für Bio-Lebensmittel und -Getränke aus.



2025 BÖLW © BRANCHENREPORT 2026 | AMI, ARBEITSKREIS BIOMARKT

BIO STELLT EIN

46 % der Bio-Unternehmen in Herstellung und Handel planen Neueinstellungen.

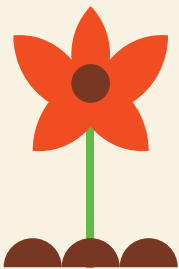

2024 BÖLW © BRANCHENREPORT 2026 | BÖLW

BIO-HÖFE

Jeder 7. Hof in Deutschland ist Bio.



2025 BÖLW © BRANCHENREPORT 2026 | BÖLW

KLIMASCHUTZ

0 % Einsatz von chemisch-synthetischem Dünger und Pestiziden im Ökolandbau.



2025 BÖLW © BRANCHENREPORT 2026 | BÖLW

BIO-UMSATZ PRO KOPF

Deutschlands Nachbarn lieben Bio.

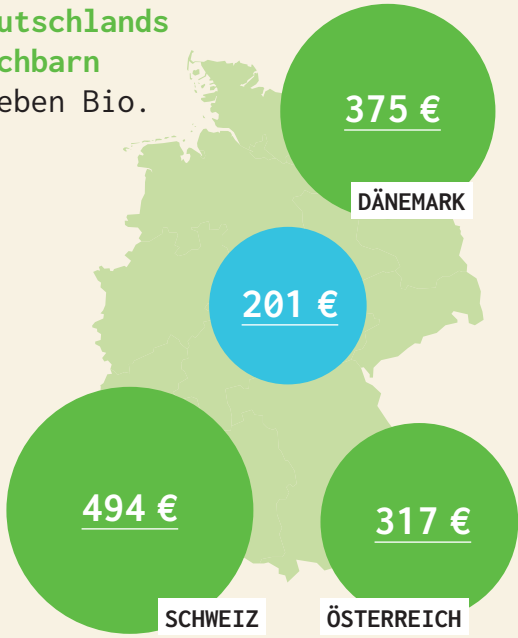

2024 BÖLW © BRANCHENREPORT 2026 | AMI, FIBL

ARBEITSMARKT

388.000 Jobs bietet die Bio-Branche.



2024 BÖLW © BRANCHENREPORT 2026 | BÖLW

BIO-VIELFALT

21.900 Bio-Verarbeiterbetriebe machen aus Bio-Rohstoffen gute Lebensmittel.



2024 BÖLW © BRANCHENREPORT 2026 | BLE

BIO-PREMIUM

65 % aller Bio-Flächen werden nach strengen Bio-Verbandsregeln bewirtschaftet.



2025 BÖLW © BRANCHENREPORT 2026 | AMI, FIBL

JUNG LIEBT BIO

90 % der GenZ kauft Bio.



2025 BÖLW © BRANCHENREPORT 2026 | NIQ

BIO-TREND

66 % der pflanzlichen Milchgetränke sind Bio.



2025 BÖLW © BRANCHENREPORT 2026 | AMI

BIO-FLÄCHEN

11,7 % der Agrarflächen in Deutschland sind Bio-Flächen.



2025 BÖLW © BRANCHENREPORT 2026 | BÖLW